La Hoja

nº 151 FECHA 26-1-80

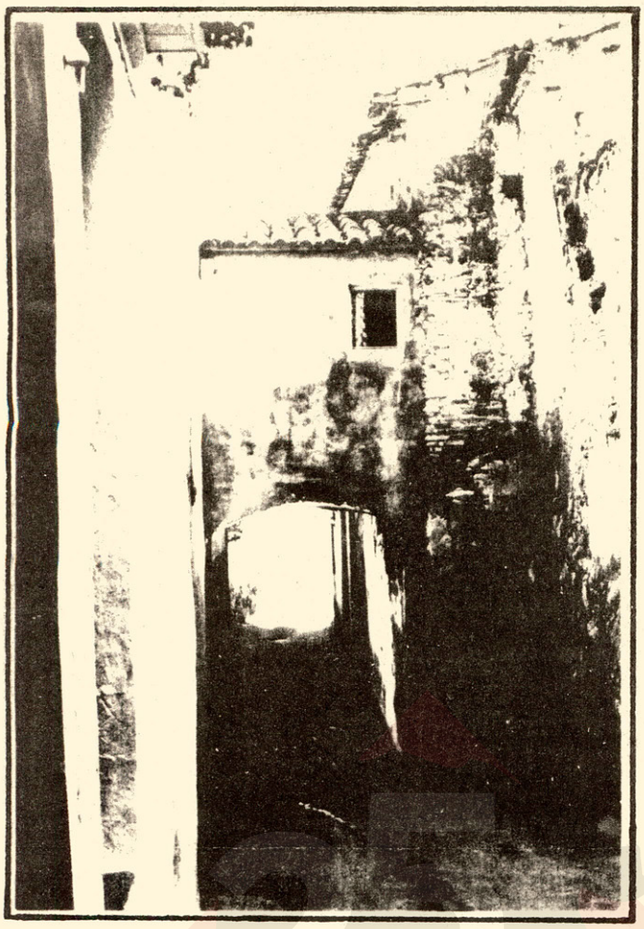

EDITORIAL

Paso a paso, y ultimamente con mas prisa que nunca vamos enterrando esas tradiciones aprendidas en nuestra infancia, aquellas fiestas y celebraciones populares, aquellas coplas que se cantaban e incluso aquellas = noches de San Anton cuando los chillos con sus carretones y su ilusión regresaban de la pedrera o del Zapatón con sus gabillas de leña que luego ardian entre risas y canciones.

A estas alturas parece inevitable que este falso progreso no nos = vaya alejando de todas estas tradiciones que son parte de la personalidad y la cultura de este pueblo.

A la marcha que vamosdentrode unos años no quedara nadie que pueda recordar siquiera lo que era la fiesta de los Inocentes capitaneada por el tio Jalmerillo o por el tio Saleri ,o lo que era el"entierro de la = sardina " o aquellas famosas azañas que del tio Rulo se contaban.

No se trata de poner cara de añoranza y decir que los tiempos pasados (cubiertos por la suavidad del recuerdo) fueron mejores.

Tampoco se trata de ese topico reaccionario de recordar el pasado como gloria imperial.

Es conocer nuestro propio pasado, nuestras propias cultura e historia para con ellas lanzarnos al futuro con más fuerza, unión y libertad.

¡¡sale proximamente!!

Existe un vivo interes por la recuperación y reedición del libro de MODESTO CASTILLO MAS de gran interes historico para nuestro pueblo, el - que recoge articulos sobre costumbres y sobre otros aspectos de la vida de YATOVA en una epoca tan perdida y remota en el tiempo.

En principio y se gun unos caculos aproximados que nos ha facilitado una imprenta consultada al respecto, la nueva edición de este ejemplar costaria sobre las cuatrocientas pesetas, para una tirada de unos cuatro cientos ejemplares.

Cuanto mayor sea el numero de ejemplares pedidos menor sera el precio del ejemplar, esperamos que esta iniciativa cuente con el apoyo suficiente por su parte para poder llevarla adelante, y revivir asi una parcela culturalmente popular de nuestro pueblo.

Todos los interesados en poseer este libro pueden dar su nombre a los repartidores de la HOJA. Les tendremos informados.

JUAN MIRALLES

a vueltas con fuentes y pozos

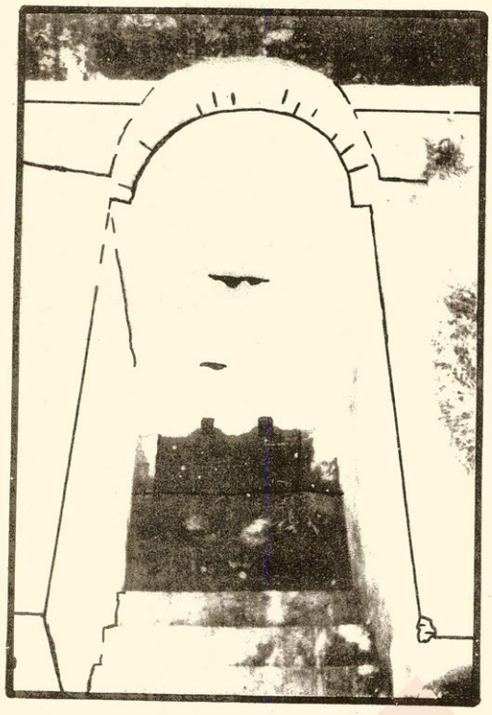

El 15 de Octubre de 1978, escribí un artículo sobre el pozo de San Isidro, han pasado quince meses y...., todo sigue igual, pero con una subida de tono en otros temas que se inter-relacionan. Nó olvide nadie, la Ley que se dió de términos municipales en tiempo de la República, la cual fué juntando en el pueblo a casi todos los trabajadores esparcidos por esos pueblos de Dios, y que mejor o peor se les dieron jornales para que comieran. (Tuvimos como Válvula de escape,el Pantano de Forata, - Quinete y Cueva Mora), Las causas de que hoy,los trabajadores se vean repelidos a sus puestos de origen, es algo más dura d de lo que fué en aquella época, si será, que además de perder su puesto de trabajo la miseria que se les dá venga en perjuicio y recargo de los trabajadores en activo,además del recargo al contribuyente. (No toco la picarésca por que haberla !Aila , aila!) ¿Qué les importa a las compañias petrolíferas - que las naciones se empobrézcan? ¿Que le importa al gran capital, que los pueblos padezcan hambre y se arruien,si asi ellos han de coseguir mano de obra más barata?. Ellos a la sombra de jugadas como la del petroleo,no enriquecen a los paises productores del mismo, y de "RETRUQUE" arruinan a los demas,mientras que sus "ARCAS" rebosan "ORO" a - placer, y aumentan su poder , sies que este era poco.

Los puestos de trabajo en Yátova no han crecido, digo no han crecido porque la proliferación crece más deprisa y a pesar que la emigración es alta, tampoco mitiga en nada estos puestos de trabajo ni los - aumenta, lapoca riqueza que hay, pues no hay que olvidar que Yátova, es un pueblo pobre por excelencia, por la pobreza de sus tierras y por que estas Han ido abandonandose, y las que se trabajan se trabajen em "RELENTI". Por lo mismo, bueno será que miremos las riquezas que tenemos en activo y en potencia, y tratemos de explotarlas lo más racionalmente posible, con el fin de mejorar nuestras carencias de agua, éste líquido precioso y vital, y elevar en loposible la economía del pueblo.

Las aguas de la fuente del cañar, las de Donde Nace y las del rio Chico y otras de menor cuantia, han sido siempre de las que se ha servido la huerta, y pregunto, ¿se explotan estas aguas al maximo? ¿Se explotan en invierno y en verano? ¿Se guardan las aguas sobrantes en invierno y en verano? ¿Se guardan las aguas sobrantes en invierno en embalses hechos exprofese para la conservación de éstas para el tiempo - de estiaje.

(COTINUARA) Articulo nº 1 , pagina 1ª

(Valencia 15 de Enero de 1980) FELIX LUJAN

Motivada por la falta de colaboración suficiente, LA HOJA no puede aparecer todas las semanas como seria nuestro deseo. Apesar de ello seguiremos trabajando para que la continuidad de LA HOJA no se vea - amenazada.